

En un momento daremos inicio

#RendiciónDeCuentas2022

Confianza y Valor para su Vida

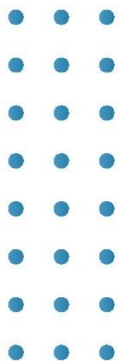



HOSPITAL
UNIVERSITARIO
SAN JOSE

EMPRESA SOCIAL DEL ESTADO
POPAYAN

#RendiciónDeCuentas2022
Confianza y Valor para su Vida





LIVE

Hospital Universitario San José Popayán



**HOSPITAL
UNIVERSITARIO
SAN JOSE**

EMPRESA SOCIAL DEL ESTADO
POPAYÁN

Dr. César Sarria Porras
GERENTE E.S.E.

AUDIENCIA PÚBLICA RENDICIÓN DE CUENTAS VIGENCIA 2022

9:30 AM | 27 JULIO 2023 | Hotel San Martín Popayán

HOSPITAL UNIVERSITARIO SAN JOSE
EMPRESA SOCIAL DEL ESTADO POPAYÁN





PLATAFORMA ESTRATÉGICA

#RendiciónDeCuentas2022
Confianza y Valor para su Vida





***"...El hombre
debe ser el fin
y no el medio..."***
Emmanuel Kant



PLAN DE GESTIÓN GERENCIA (RESOLUCIÓN 408 -2018)

Dirección y Gerencia:

Cumplimiento del 92% en la
Ejecución del Plan de
Desarrollo Institucional.

Gestión Financiera y Administrativa:

Indicadores financieros que
demuestran la sostenibilidad
institucional.

Gestión Clínica:

Cumplimiento a Indicadores
de Seguridad y Oportunidad
en la Atención

Mejoramiento de los canales
de Atención

Fortalecimiento de
mecanismos de asignación
de citas.

PRINCIPIOS



VALORES



POLÍTICAS

#RendiciónDeCuentas2022
Confianza y Valor para su Vida



POLÍTICAS

Investigación, conocimiento e innovación la mejor inversión

10

investigaciones
avaladas que
se consideran
innovadoras

3

publicaciones en
artículos científicos
en revistas indexadas

34

proyectos de investigación
elaborados y evaluados
por comité de investiga-
ciones y bioética

90%

servicios de dotación de
acuerdo a los estándares
de acreditación

18

servicios adecuados
en su infraestructura

Grupo de nefrología
referente de práctica
clínica reconocido a
nivel nacional

Concepto de viabilidad
por parte de la SDSC del
proyecto de la nueva
torre para el hospital

Cumplimiento de 6 de
las 7 condiciones –
Hospital Universitario

POLÍTICAS

Calidad de los servicios es
nuestro compromiso. (SUA)

10

SERVICIOS
CERTIFICADOS

3.4

Pasamos de 2,5 a 3,4
en LA EVALUACIÓN
DE ACREDITACIÓN

90%

indicadores
institucionales
con CUMPLIMIENTO
DE META

100%

En la implementación
y evaluación en LAS
POLÍTICAS DE HUMANIZACIÓN
Y SEGURIDAD DEL PACIENTE

POLÍTICAS

Hospital líder en buenas prácticas de gobierno corporativo y función pública (MIPG)

Hospital San José
sin Riesgo Fiscal

93%

Cumplimiento de los
planes institucionales

100%

de las acciones
implementadas del
programa hospital
verde y saludable

100%

Plan Participación
Social en Salud

89%

Cumplimiento
del Plan de
Responsabilidad
Social

77.6

Índice de desempeño
Institucional (IDI) - MIPG

POLÍTICAS

Integralidad y efectividad en la prestación de servicios de salud. (MAITE)

70%

Meta: 30%
RIAS materno perinatal

RIAS promoción mantenimiento de la salud

27%

Meta: 20%
RIAS cáncer

RIAS cardio-cerebro vascular

RIAS salud mental

21%

Crecimiento en
Producción de servicios -UVR

100%

implementación del proyecto de hemodinamia

El Hospital San José fue partner de referenciaciones (Fundación Hospital San José de Buga y Hospital Susana López de Valencia)

Proyecto de trasplante renal aprobado por Junta Directiva

Fortalecimiento **Enfoque Diferencial** en la Atención en Salud

RECONOCIMIENTOS





ASEGURAMIENTO DE LA CALIDAD

#RendiciónDeCuentas2022
Confianza y Valor para su Vida



SISTEMA OBLIGATORIO DE GARANTÍA DE CALIDAD EN SALUD



HABILITACIÓN 2022

Angiografía

Cirugía de mama

Oncología

Neuro psicología

Mastología

TOTAL SERVICIOS HABILITADOS 86

CERTIFICACIÓN 2022

Cuidados intensivos; neonatal, pediátrico, adulto

Cuidados intermedios; neonatal, pediátrico, adulto

Terapia ocupacional

Mastología

Nefrología pediátrica

TOTAL SERVICIOS CERTIFICADOS 78



Certificación por parte del INVIMA en (BPM)

Buenas Prácticas de Manufactura

de Aire Medicinal



SISTEMA DE INFORMACIÓN PARA LA CALIDAD

628 INDICADORES – 480 ASISTENCIALES Y 148 ADMINISTRATIVOS

REPORTE RESOLUCIÓN 256 DE 2016

| Indicador | Meta | 2021 | 2022 |
|--|-----------|------|------|
| Tiempo promedio de espera para la asignación de cita de medicina interna | ≤ 15 días | 5,7 | 3,3 |
| Tiempo promedio de espera para la asignación de cita de Pediatría | ≤ 5 días | 4 | 3 |
| Tiempo promedio de espera para la asignación de cita de Ginecología | ≤ 15 días | 4,2 | 2,8 |
| Tiempo promedio de espera para la asignación de cita de Obstetricia | ≤ 8 días | 3,22 | 2,72 |

PROGRAMA DE AUDITORÍA PARA EL MEJORAMIENTO DE LA CALIDAD

Implementación – rutas integrales de atención en salud

| Política y programa de promoción y mantenimiento de la salud Hospital universitario San José de Popayán E.S.E. | Avance Esperado del año | Avance logrado |
|--|-------------------------|----------------|
| Política y programa de promoción y mantenimiento de la salud del Hospital Universitario San José de Popayán E.S.E. | 30% | 50% |
| Ruta Integral de atención en salud Materno perinatal | 30% | 68% |
| Ruta Integral de atención en salud cardio cerebro vascular y metabólica | 20% | 14% |
| Ruta Integral de atención en salud oncológica | 20% | 60% |
| Ruta Integral de atención en salud mental | 20% | 4% |

SISTEMA ÚNICO DE ACREDITACIÓN – SUA

ENTE RECTOR DEL SUA

ENTE RECTOR VERIFICADOR DEL SUA

ATENCIÓN EN SALUD

CLIENTES
INTERNOS Y EXTERNOS

SERVICIO
SALUD
SEGURIDAD
SATISFACCIÓN

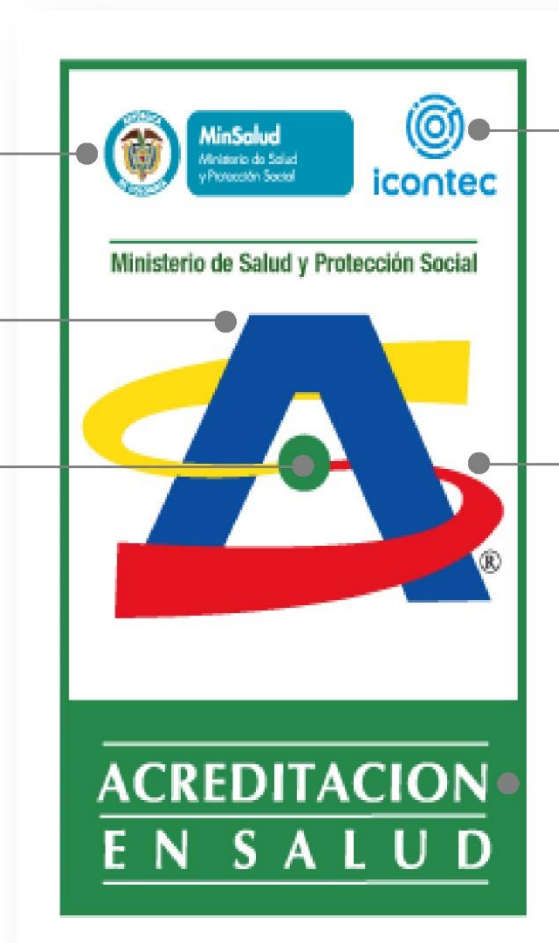

Avance de la autoevaluación del Sistema de Acreditación Institucional.

| Grupos de Estándares | Resultados de Autoevaluación | |
|--|------------------------------|-------------|
| | 2021 | 2022 |
| Proceso de atención al cliente asistencial-PACAS | 2,8 | 3,6 |
| Direccionamiento | 2,8 | 3,6 |
| Gerencia | 2,6 | 3,5 |
| Gestión de la tecnología | 2,0 | 3,2 |
| Gestión del Talento Humano | 2,3 | 3,5 |
| Gerencia del Ambiente Físico | 2,5 | 3,5 |
| Gerencia de la Información | 2,2 | 2,9 |
| Mejoramiento | 3,0 | 3,4 |
| TOTAL | 2,53 | 3,40 |

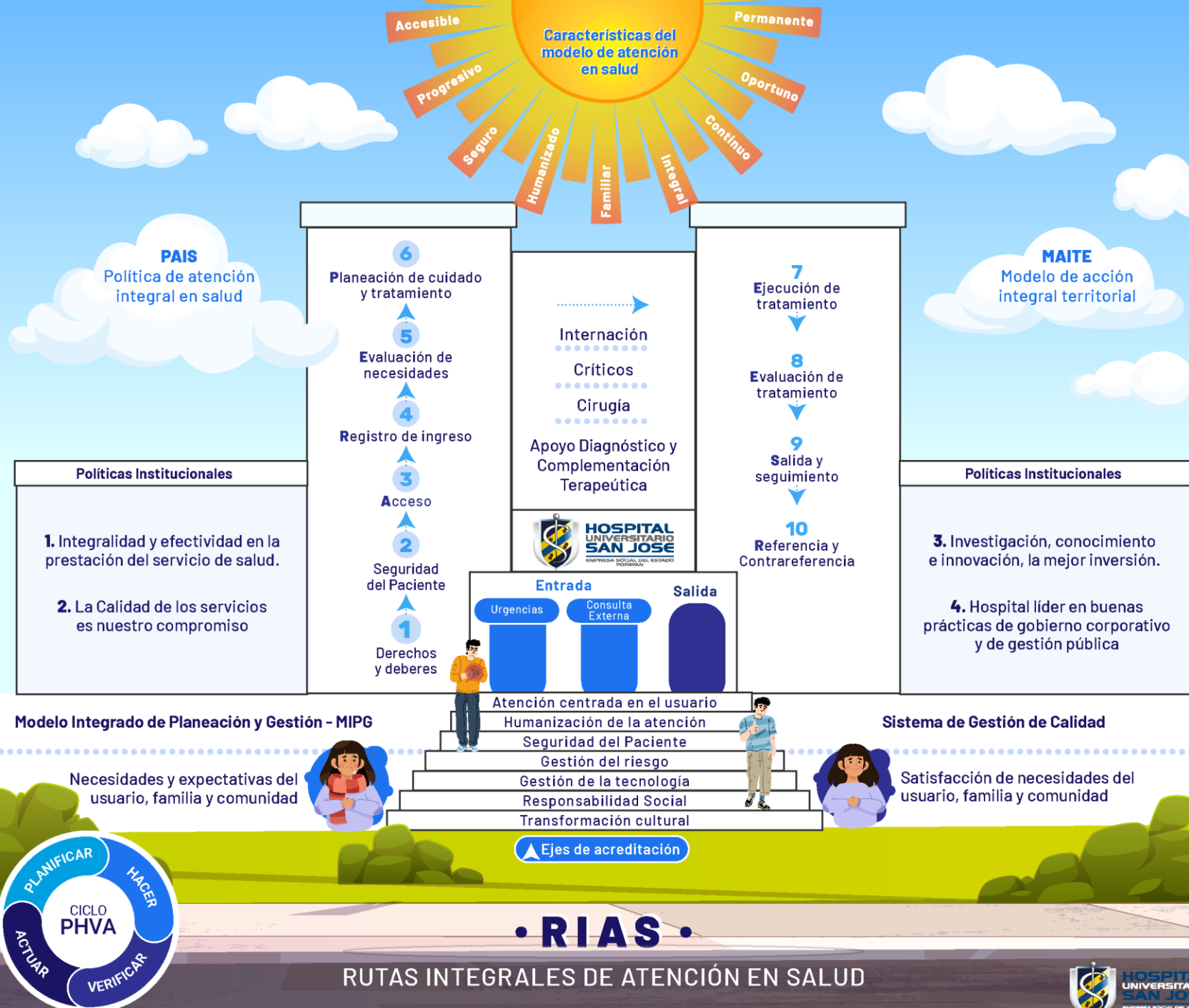

Humanización

Necesidades del usuario y su familia



#RendiciónDeCuentas2022
Confianza y Valor para su Vida

Humanización

Hotelería y confort



AUDIENCIA PÚBLICA **RENDICIÓN DE CUENTAS** VIGENCIA **2022**

Dr. César Sarria Porras • GERENTE E.S.E.



#RendiciónDeCuentas2022
Confianza y Valor para su Vida

Humanización Información



HOSPITAL
UNIVERSITARIO
SAN JOSÉ

AUDIENCIA PÚBLICA **RENDICIÓN DE CUENTAS** VIGENCIA 2022

Dr. César Sarria Porras • GERENTE E.S.E.



#RendiciónDeCuentas2022
Confianza y Valor para su Vida

Humanización

Trato digno



AUDIENCIA PÚBLICA **RENDICIÓN DE CUENTAS** VIGENCIA **2022**

Dr. César Sarria Porras • GERENTE E.S.E.

Seguridad del paciente

EVOLUCIÓN INCIDENTES VS EVENTOS SEGURIDAD DEL PACIENTE 2022

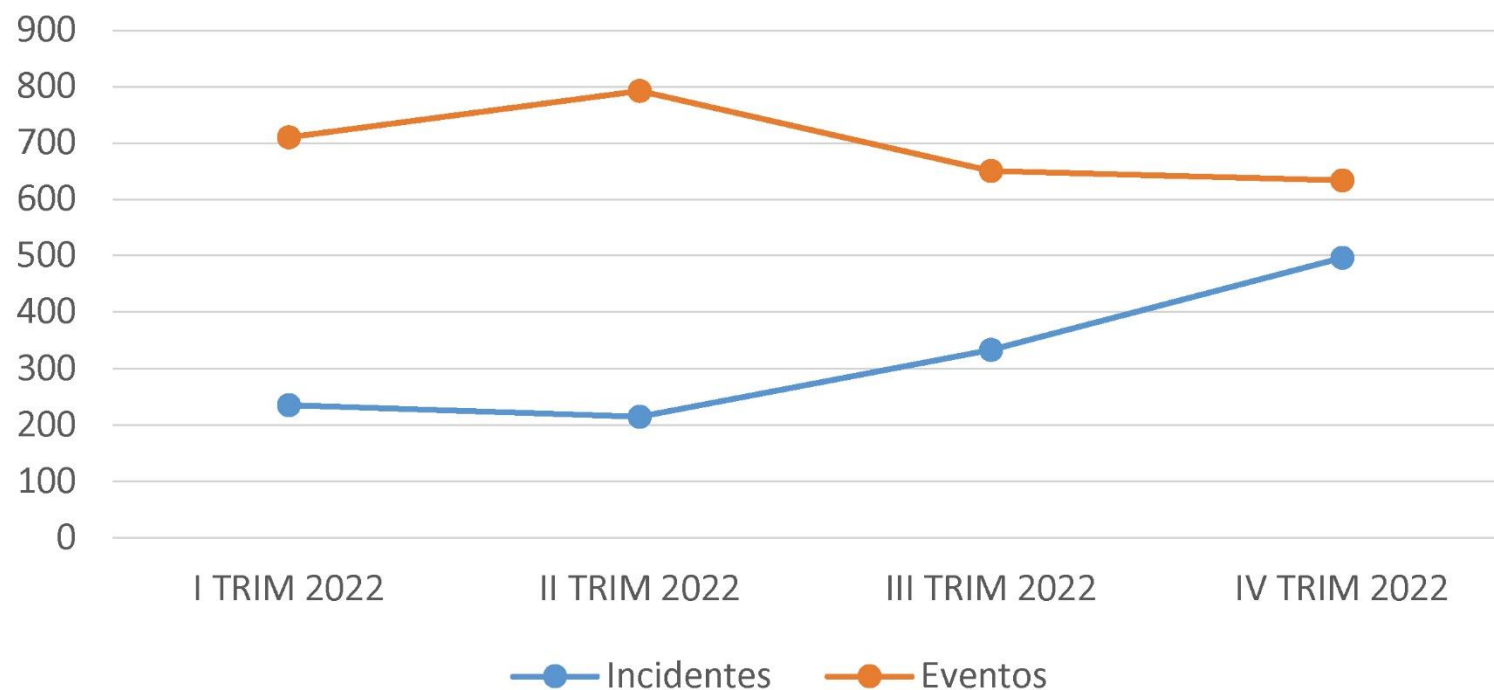



AUDIENCIA PÚBLICA **RENDICIÓN DE CUENTAS** VIGENCIA **2022**

Dr. César Sarria Porras • GERENTE E.S.E.



PRESTACIÓN DE SERVICIOS

#RendiciónDeCuentas2022
Confianza y Valor para su Vida



PRESTACIÓN DE SERVICIOS

Producción Total UVR

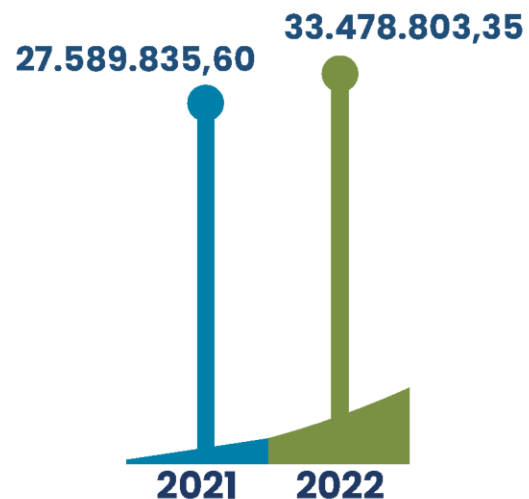

| Variable | 2021 | 2022 | Variación |
|--|----------------------|----------------------|---------------|
| Camas de hospitalización | 409 | 412 | 0,7% |
| Porcentaje Ocupacional | 81,99 | 87,73 | 7% |
| Giro Cama | 5,29 | 5,58 | 5% |
| Consultas Electivas | 52.116 | 68.263 | 31% |
| Total de cirugías realizadas (Sin incluir partos y cesáreas) | 40.862 | 54.682 | 34% |
| Exámenes de laboratorio | 868.308 | 953.914 | 10% |
| Número de imágenes diagnósticas tomadas | 118.473 | 136.306 | 15% |
| Dosis de biológico aplicadas | 11.576 | 3.855 | - 67% |
| Producción Total UVR | 27.589.835,60 | 33.478.803,35 | 21,34% |

Fuente: Oficina de Aseguramiento de la Calidad

MORBILIDAD

Cinco Primeras Causas de Morbilidad por Urgencias

1

633

Infección de vías urinarias-
sitio no especificado

2

483

Cuerpo extraño en la córnea

3

416

Cálculo de la vesícula biliar
con colecistitis aguda

4

355

Apendicitis-
no especificada

5

334

Covid-19
(virus identificado)

Fuente: Estadística

Cinco Primeras Causas de Morbilidad por Hospitalización

1

527

Infección de vías urinarias -
sitio no especificado

2

440

Cálculo de la vesícula biliar
con colecistitis aguda

3

371

Apendicitis-
no especificada

4

334

Parto único espontaneo -
presentación cefálica de vértice

5

317

Sepsis del recién nacido
debida a otras bacterias

Fuente: Estadística

Cinco Primeras Causas de Morbilidad por Consulta Externa

1 **1656** Hiperplasia de la próstata

2 **829** Venas varicosas de los miembros inferiores sin úlcera ni inflamación

3 **531** Trastorno de disco lumbar y otros-
con radiculopatía

4 **507** Hipertensión esencial
(primaria)

5 **481** Leiomioma del útero-
sin otra especificación

Fuente: Estadística

MORTALIDAD

- 1 **75** Insuficiencia Respiratoria Aguda
- 2 **56** Choque séptico
- 3 **39** Septicemia No Especificada
- 4 **36** COVID-19 (virus identificado)
- 5 **33** Neumonía Bacteriana No Especificada

Fuente: Estadística



REFERENCIA Y CONTRAREFERENCIA

#RendiciónDeCuentas2022
Confianza y Valor para su Vida



REFERENCIA Y CONTRAREFERENCIA

| variable | Número | Relación |
|--|--------|----------|
| Consultas electivas realizadas | 68.439 | 0,7% |
| Casos de urgencias atendidos | 92.000 | 1,0% |
| Partos atendidos | 1.339 | 0,3% |
| Remisiones desde serv ambulatorio y hospitalario | 512 | |
| Remisiones desde el servicio de urgencias | 888 | |
| Remisiones para la atención del parto | 4 | |

REFERENCIA Y CONTRAREFERENCIA

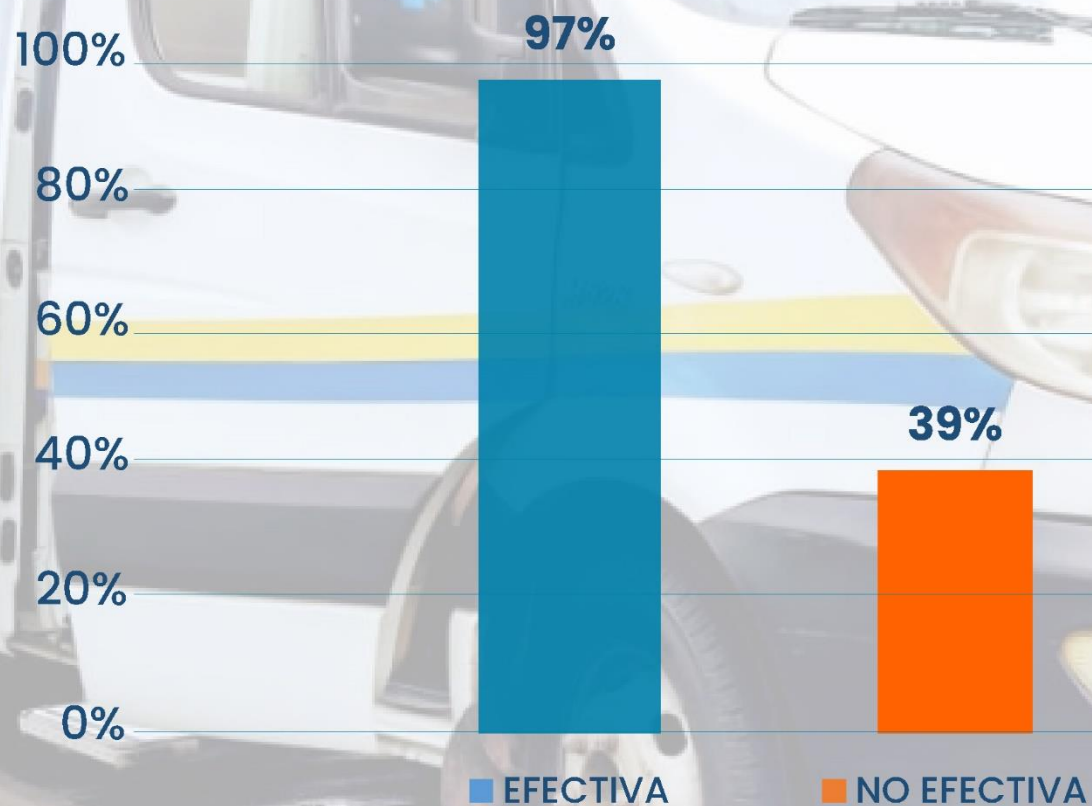

SERVICIO DE INFORMACIÓN Y ATENCIÓN AL USUARIO **SIAU**

#RendiciónDeCuentas2022
Confianza y Valor para su Vida



TOTAL USUARIOS EDUCADOS 27.851

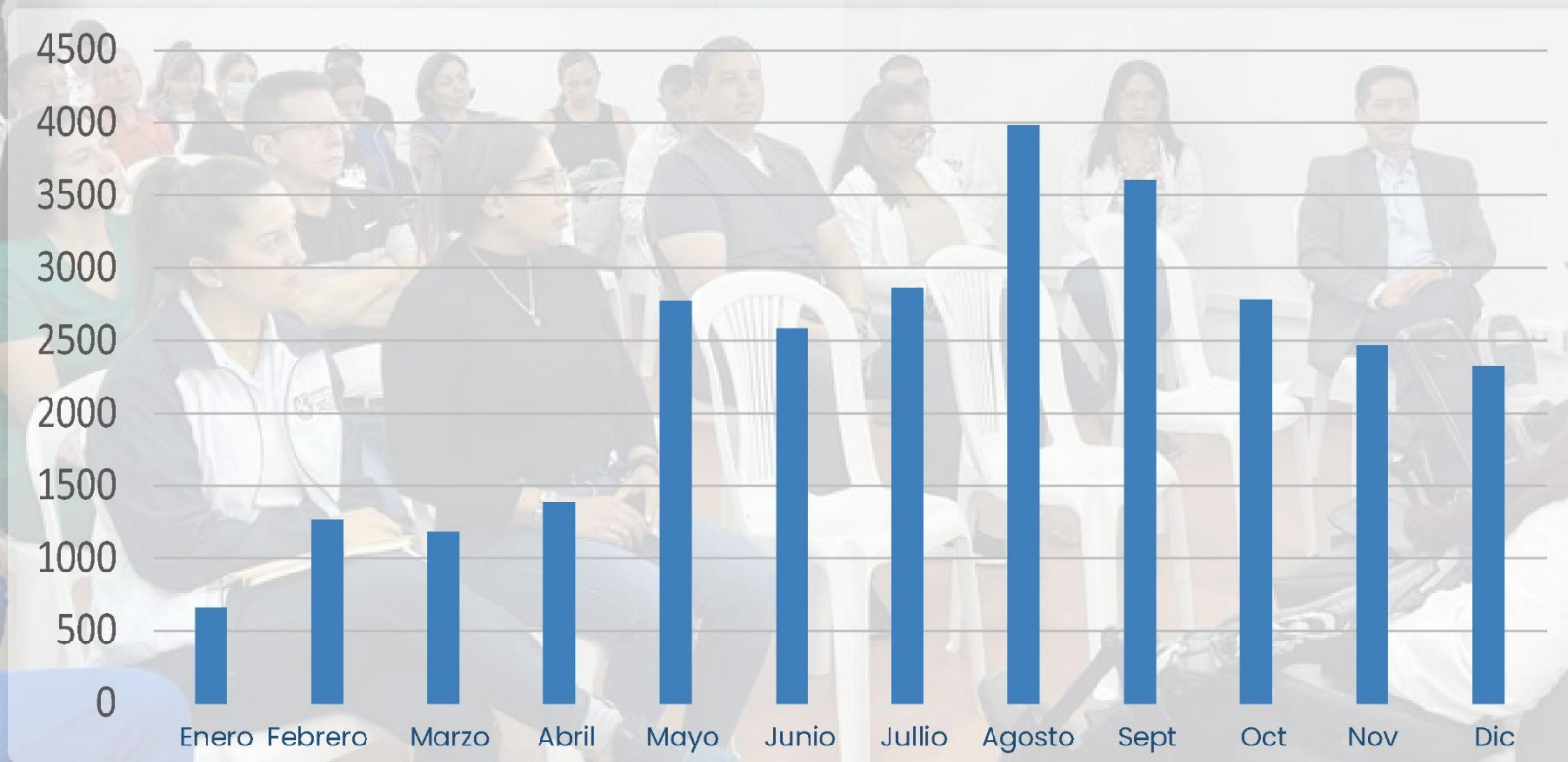

Fuente: SIAU



SATISFACCIÓN DE LOS USUARIOS

#RendiciónDeCuentas2022
Confianza y Valor para su Vida



INDICADORES DE SATISFACCIÓN

Satisfacción Global

| CONCEPTO | 2021 | 2022 |
|--------------------------|--------|---------------|
| Total Encuestas | 8.077 | 11.626 |
| Respuesta: | | |
| Buena - Muy Buena | 7.867 | 11.100 |
| Porcentaje | 97,40% | 95,46% |

Fuente: SIAU



Proporción Satisfacción Global

Buena - Muy Buena

INDICADORES DE SATISFACCIÓN

Proporción de usuarios que recomendaría su IPS a familiares y amigos

| CONCEPTO | 2021 | 2022 |
|-----------------|-------|--------|
| Total Encuestas | 8.077 | 11.626 |
| Respuesta: | | |
| SI | 7.996 | 11.417 |
| Porcentaje | 99% | 98,22% |

Fuente: SIAU



Proporción de usuarios que recomendaría su IPS a familiares y amigos

SI

INDICADORES DE SATISFACCIÓN

Distribución PQRSF

| CONCEPTO | 2022 | % |
|---|-------|------|
| Felicitaciones | 5.557 | 86% |
| Sugerencias | 601 | 5% |
| Otras (Peticiónes, Quejas, Reclamos) | 328 | 9% |
| Total PQRSF | 6.486 | 100% |

Fuente: SIAU



Distribución PQRSF

Felicitaciones

INDICADORES DE SATISFACCIÓN

Porcentaje de quejas con
respuesta menor a 15 días

| PERIODO | % |
|---------------|-----|
| 1er Trimestre | 58% |
| 2do Trimestre | 83% |
| 3er Trimestre | 88% |
| 4to Trimestre | 90% |

Fuente: SIAU

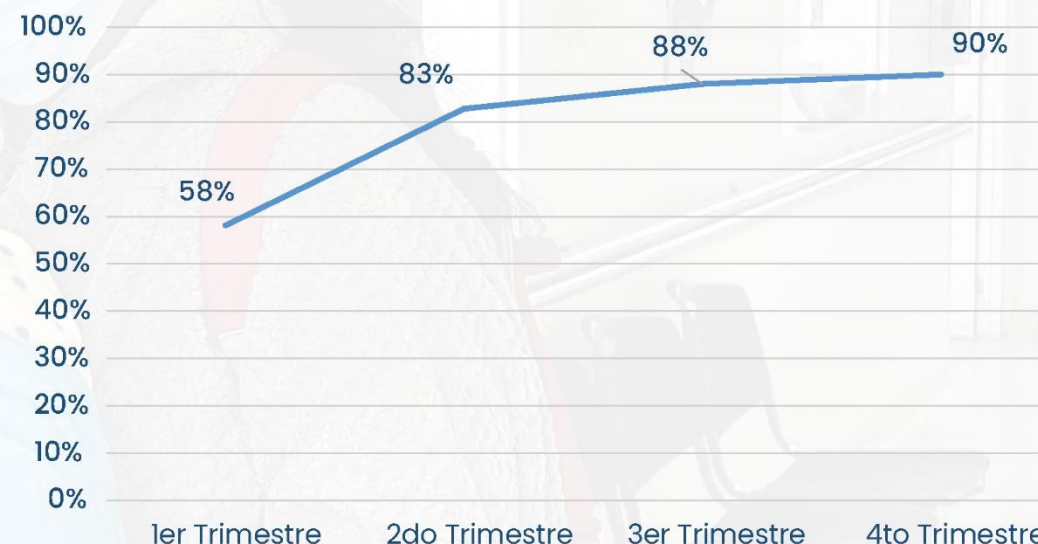

INDICADORES DE SATISFACCIÓN

Porcentaje de quejas respecto
de los Egresos

| CONCEPTO | 2022 |
|------------------|---------|
| Número de Quejas | 1.211 |
| Total de Egresos | 139.843 |
| % Quejas | 0,9% |

Fuente: SIAU

Meta
 $\leq 10\%$

% Quejas: 0,9%



HOSPITAL
UNIVERSITARIO
SAN JOSÉ

CANALES DE ATENCIÓN

SERVICIO DE INFORMACIÓN Y ATENCIÓN AL USUARIO – SIAU

ESCRITA

22 buzones
en los servicios
y ventanilla única
puerta principal



TELEFÓNICA

602 + 8234508 Ext. 202
celular: 312 832 3881



PRESENCIAL

**PRIMER PISO
ÁREA EXTERNA**
Lunes a Viernes
7:00 A.M. 4:00 P.M.



VIRTUAL CHAT

"Habla con Joselin"
CORREO INSTITUCIONAL
siau@hospitalsanjose.gov.co
PÁGINA WEB
www.hospitalsanjose.gov.co



TRADUCTORAS

Se cuenta con
traductoras en
**lengua Nasa
y Misak**



ENFOQUE DIFERENCIAL

En el año 2022 se realizó entrenamiento en lenguaje de señas a 17 colaboradores, con el apoyo del convenio docencia servicio de la Universidad María Cano.

El SENA capacitó al personal de atención al usuario, asignación de citas y facturación en atención a población en condición de discapacidad.

El hospital cuenta con dos colaboradoras de los pueblos indígenas más grandes del Cauca, para orientar a sus usuarios y brindarles acompañamiento en la comunicación médico – paciente.

Número de fallos de tutela en atención de usuarios

| Servicios | Derecho fundamental a la salud y la vida | Número de tutelas | | Variación |
|-----------|--|-------------------|------------|------------|
| | | 2021 | 2022 | |
| | Solicitud de valoración /cita médica | 106 | 167 | 58% |
| | Solicitud procedimiento quirúrgico | 50 | 73 | 46% |
| | Violación al debido proceso y petición | 30 | 68 | 127% |
| | Entrega de insumos | 15 | 30 | 100% |
| | Violación del derecho a la salud y la vida | 33 | 12 | -64% |
| | Pago de incapacidades médicas | 8 | 5 | -38% |
| | Pago de excedentes pensionales | 2 | 1 | -50% |
| | TOTAL | 244 | 356 | 46% |

| Decisiones Judiciales | |
|--|---|
| Fallos a favor 292 82% | Fallos en contra 64 18% Información de trámites |
| Accionados | |
| Directos 123 Tutela 35% | Vinculado 228 Tutela 65% |
| Agencia Oficiosa | |
| Demandas 5 Fallos favorables | 1.4% |

CONVENIO DOCENCIA SERVICIO



Universidad
del Cauca



María Cano
Fundación Universitaria
Vigilada MinEducación



UNIVERSIDAD
DEL QUINDÍO



AREANDINA
Fundación Universitaria del Área Andina





RESPONSABILIDAD SOCIAL

#RendiciónDeCuentas2022
Confianza y Valor para su Vida



ENCUENTROS DE DIÁLOGO

Informar sobre los servicios, la gestión clínica, administrativa y gerencial.

Conocer las necesidades de la gente.

1er CONGRESO DE HUMANIZACIÓN EN LOS SERVICIOS DE SALUD CON ENFOQUE TERRITORIAL.



CELEBRACIÓN SEMANA MUNDIAL DE LA LACTANCIA MATERNA

Banco de Leche
Humana -
UCI Neonatal

Presentación de la
Sala Amiga de la
Lactancia en el
Entorno Laboral

VI Simposio de
Lactancia Materna

Encuentro de Sabe-
res - Rosas Cauca

FIESTA DE LA FANTASÍA

Padrino por un día

Alcance 100% niños hospitalizados

Padrinos: Secretaría de Salud del Cauca, Secretaría de Salud de Popayán, Universidad del Cauca y particulares



GESTIÓN FINANCIERA Y ADMINISTRATIVA

#RendiciónDeCuentas2022
Confianza y Valor para su Vida



GESTIÓN DE TALENTO HUMANO

85,7%

Cobertura en el Plan
Institucional de
Capacitación - PIC

85,5%

Participación en
Celebración día del
trabajador Hospitalario

**CAMINATA
ECOLÓGICA**

**FERIA
EMPRESARIAL**

**ACTIVIDAD CULTURAL
Y ARTÍSTICA DE
FIN DE AÑO**

EJECUCIÓN MANTENIMIENTO HOSPITALARIO

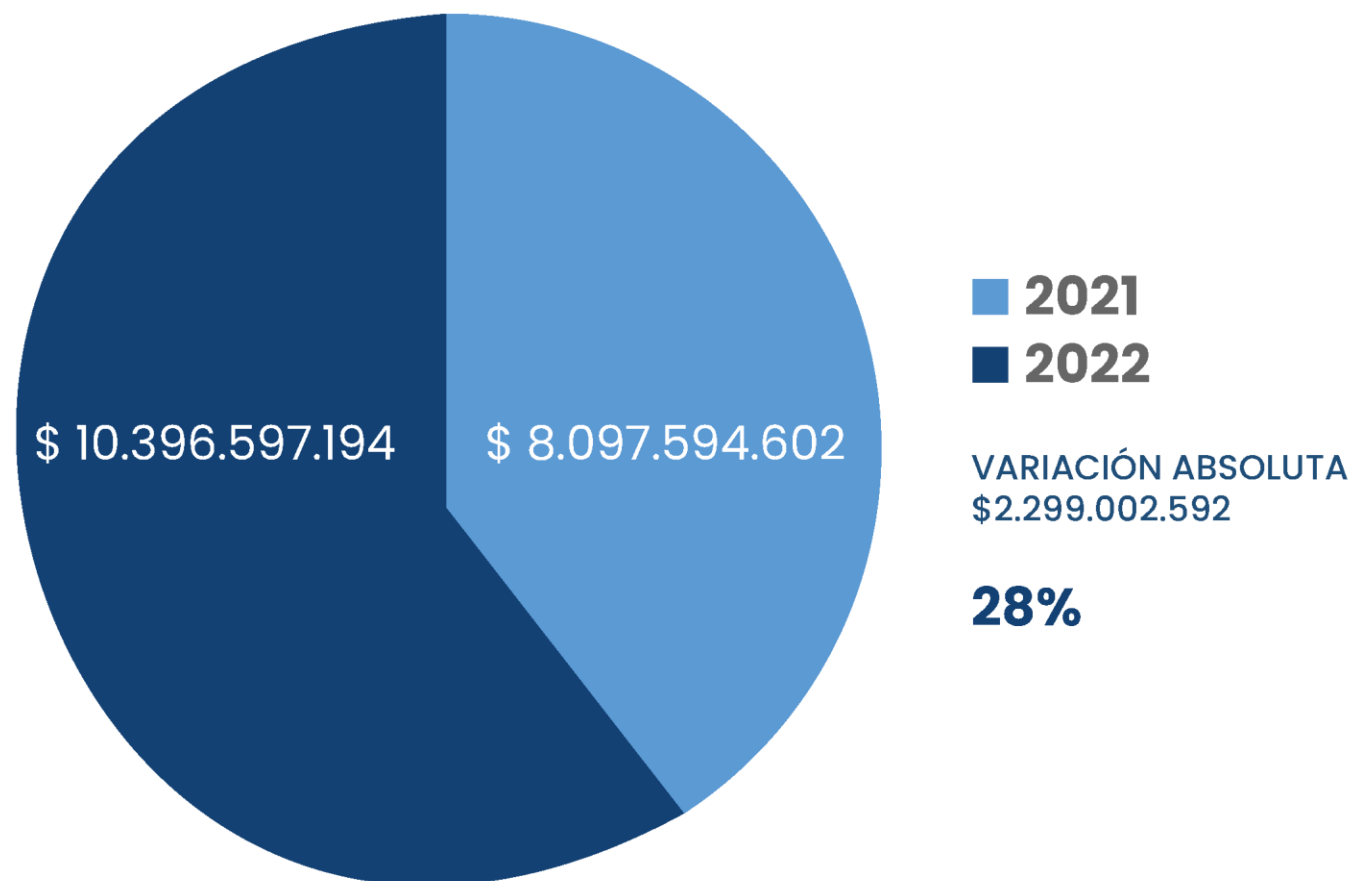

Fuente: Infraestructura y tecnología



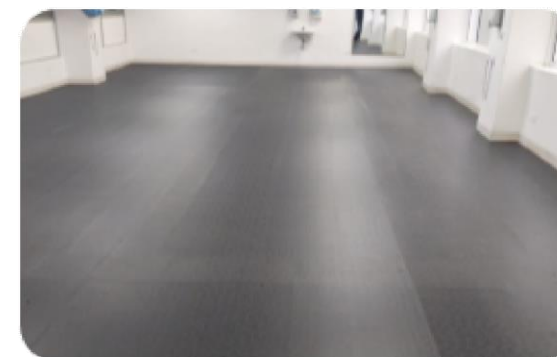

| INFRAESTRUCTURA | 2021 | 2022 |
|-----------------------|-------------------------|-------------------------|
| EDIFICIOS | \$ 896.666.667 | \$ 1.121.042.629 |
| INSTALACIONES FÍSICAS | \$ 1.226.458.682 | \$ 1.450.675.438 |
| SISTEMA DE REDES | \$ 935.369.971 | \$ 950.987.643 |
| ÁREAS ADYACENTES | \$ 107.560.780 | \$ 245.689.123 |
| OTROS | \$ 42.439.220 | \$ 65.490.876 |
| TOTAL | \$ 3.208.495.320 | \$ 3.833.885.709 |

Fuente: Infraestructura y tecnología





| EQUIPOS BIOMÉDICOS | 2021 | 2022 |
|--|-------------------------|-------------------------|
| DE IMÁGENES DIAGNÓSTICAS | \$ 865.598.083 | \$ 145.424.902 |
| DE LABORATORIO | \$ 415.487.080 | \$ 300.959.789 |
| DE TERAPIA, TRATAMIENTO Y REHABILITACIÓN | \$ 969.469.852 | \$ 29.998.771 |
| OTROS DE DIAGNÓSTICO | \$ 1.211.837.316 | \$ 1.774.264.371 |
| DE MANTTO DE LA VIDA | \$ 0 | \$ 2.116.088.328 |
| TOTAL | \$ 3.462.392.331 | \$ 4.366.736.161 |

Fuente: Infraestructura y tecnología

Fuente: Infraestructura y tecnología



| EQUIPOS INDUSTRIALES | 2021 | 2022 |
|------------------------------------|-----------------------|-------------------------|
| PLANTA ELÉCTRICA | \$ 28.698.547 | \$ 67.786.548 |
| BOMBAS DE AGUA Y CALDERAS | \$ 143.068.222 | \$ 108.246.548 |
| AUTOCLAVES Y ESTERILIZACIÓN | \$ 57.085.644 | \$ 313.550.071 |
| REFRIGERACIÓN Y AIRE ACONDICIONADO | \$ 368.337.337 | \$ 471.475.008 |
| SERVICIOS DE APOYO | \$ 56.261.575 | \$ 120.635.757 |
| OTROS | \$ 59.961.720 | \$ 177.235.019 |
| TOTAL | \$ 713.413.045 | \$ 1.258.928.951 |

ESTADO DE SITUACIÓN FINANCIERA

Cifras en millones de pesos

| ESTADO DE SITUACIÓN FINANCIERA | 2022 | 2021 | Variación (%) |
|--------------------------------|---------|------------|---------------|
| ACTIVOS | 344.665 | \$ 347.225 | - 0,74 |
| PASIVOS | 21.391 | \$ 25.633 | - 16,55 |
| PATRIMONIO | 323.274 | \$ 321.592 | 0,52 |

Fuente: Contabilidad



PRINCIPALES DEUDORES VSS



PRINCIPALES PAGADORES VSS

Cifras en millones de pesos
Fuente: Cartera

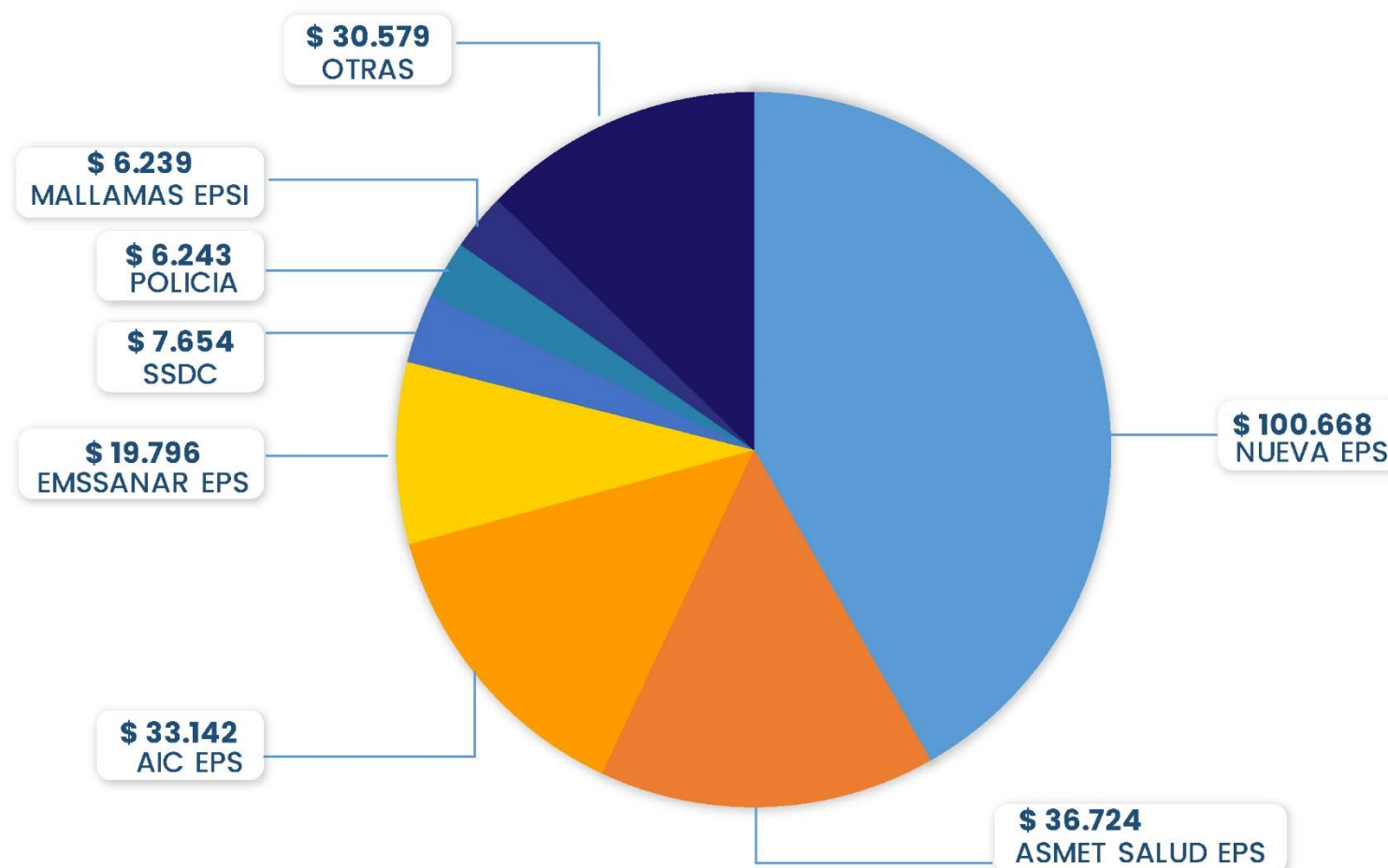

ESTADO DE RESULTADOS INTEGRAL

Cifras en millones de pesos

| CONCEPTO | 2022 | 2021 | Variación (%) |
|-------------------------------|------------|------------|---------------|
| Ingresos | \$ 280.760 | \$ 250.296 | 12,17 |
| Costos | \$ 201.828 | \$ 179.822 | 12,24 |
| Gastos | \$ 74.857 | \$ 55.860 | 34,01 |
| Resultados del periodo | \$ 4.075 | \$ 14.614 | -72,12 |

Fuente: Contabilidad

GESTIÓN PRESUPUESTAL

| DETALLE | 2018 | 2019 | 2020 | 2021 | 2022 | VARIACIÓN |
|-----------------|---------|---------|---------|---------|---------|-----------|
| RECONOCIMIENTOS | 278.736 | 303.308 | 312.483 | 397.012 | 457.333 | 15% |
| RECAUDOS | 164.770 | 206.728 | 218.732 | 287.703 | 329.397 | 14% |
| GASTOS | 150.468 | 154.933 | 184.580 | 241.278 | 270.539 | 12% |

Fuente: SIHO

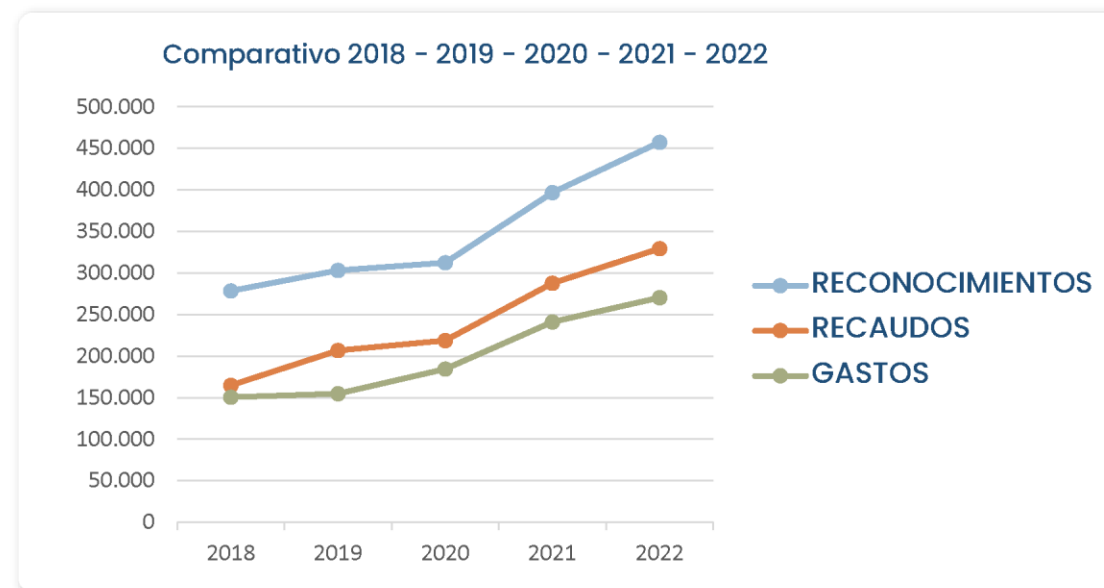

EQUILIBRIO PRESUPUESTAL

Cifras en millones de pesos

| EQUILIBRIO Y EFICIENCIA | 2021 | 2022 | Variación (%) |
|-------------------------------|---------|---------|---------------|
| Ingresos reconocimiento total | 397.012 | 457.333 | 15% |
| Gasto comprometido total | 241.279 | 270.540 | 12% |
| Relación reconocimiento | 1,65 | 1,69 | 3% |
| Ingreso recaudado total | 284.703 | 329.398 | 16% |
| Relación recaudo | 1,18 | 1,22 | 3% |

Fuente: Presupuesto

EQUILIBRIO PRESUPUESTAL

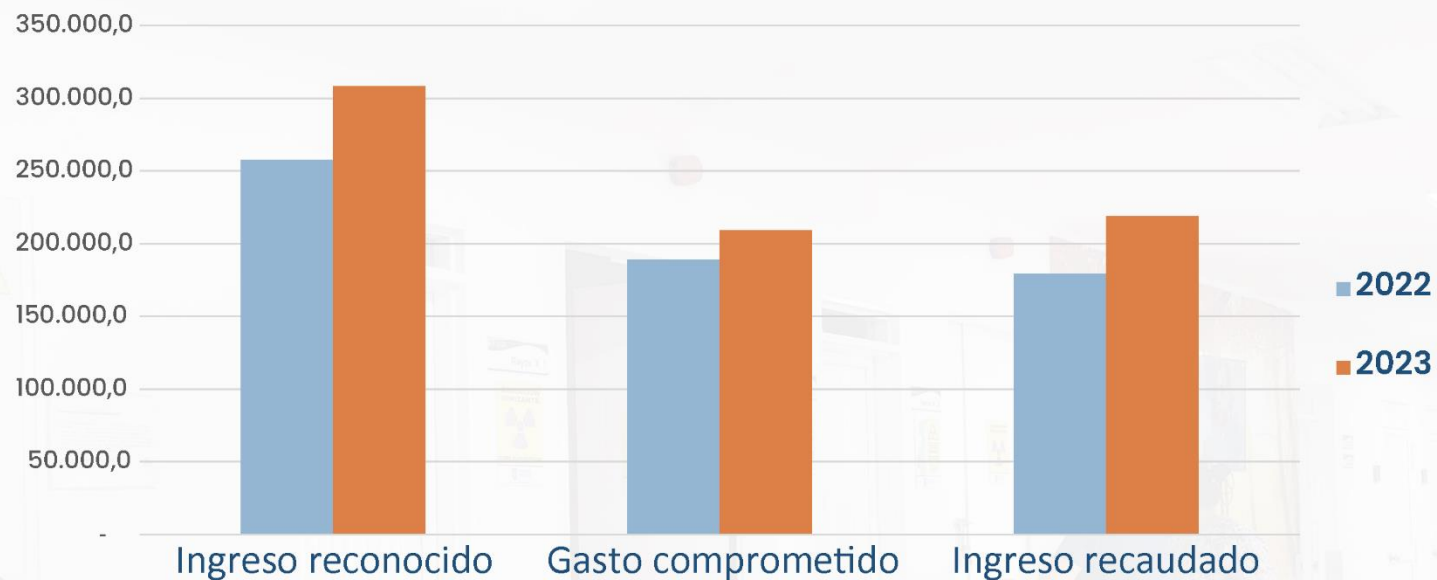

FACTURACIÓN

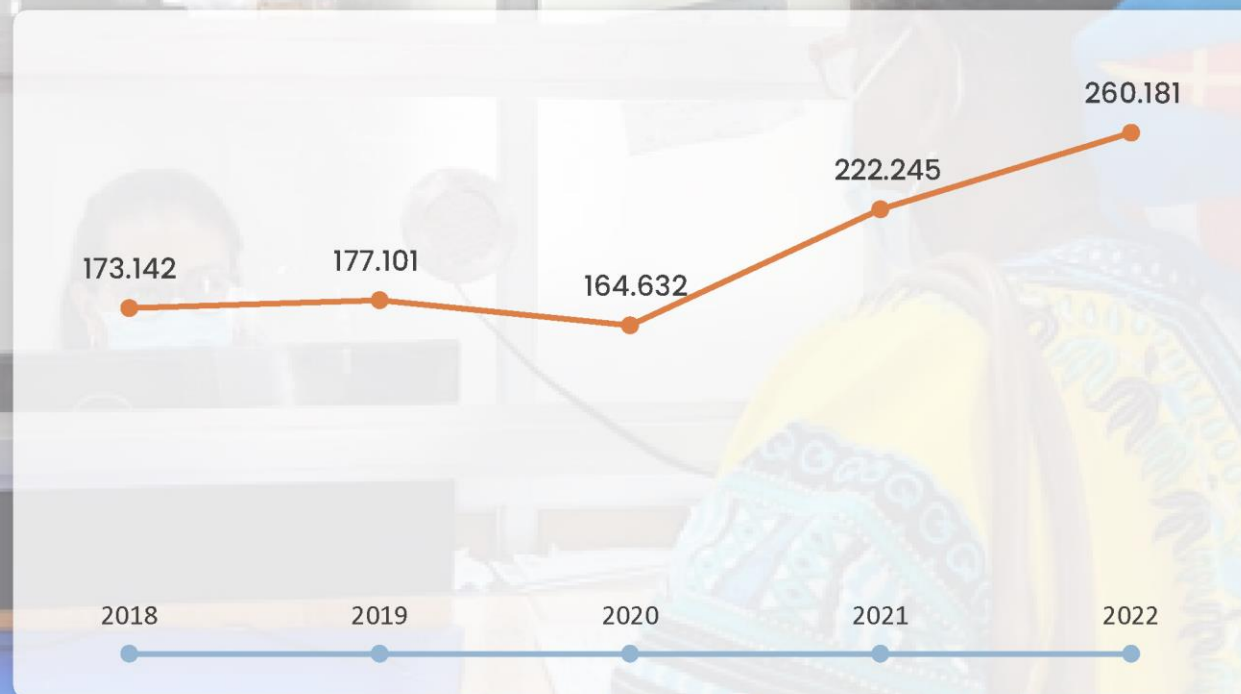

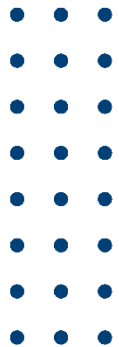

PROYECTOS

#RendiciónDeCuentas2022
Confianza y Valor para su Vida



INVERSIÓN EQUIPOS BIOMÉDICOS

\$1.433 Millones

Fuente: Infraestructura y tecnología

Maquina de anestesia
151.820.200,00



Monitor de presión
Arterial (MAPA)
9.306.633,00



Hydrocollator
16.920.000,00



Equipo electromiografía
159.341.000,00



Pesa bebé
1.368.500,00



Camilla eléctrica para
Tracción lumbar
70.400.000,00



PROYECTOS – INFRAESTRUCTURA

Inversión
\$181.361
Millones



Inicio del
mantenimiento
correctivo de las
habitaciones del
servicio de pediatría



Inicio del
mantenimiento
correctivo del
servicio de
Neonatos

Fuente: Infraestructura y tecnología



Enlucimiento de pasillos del servicio de UCI 1



Mantenimiento correctivo del área de juegos del servicio de pediatría



Mantenimiento correctivo del servicio de UCI 2



Mantenimiento correctivo de las habitaciones y pasillos del servicio de Quemados pediatría

Fuente: Infraestructura y tecnología

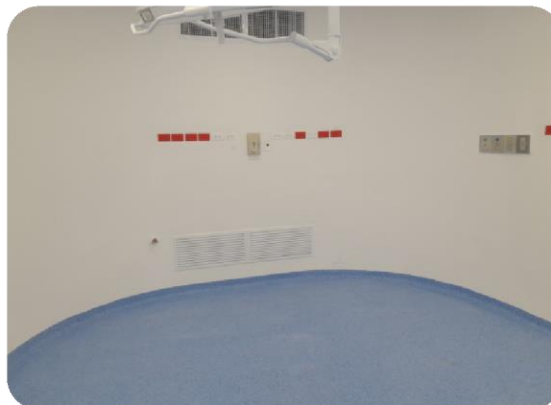

Mantenimiento
correctivo de los
quirófanos 3, 8 y 9
del servicio de
Cirugía



Acondicionamiento de
rampa en parqueadero
para garantizar el
acceso seguro de las
personas con movilidad
reducida

Fuente: Infraestructura y tecnología



Acondicionamiento
de cubierta en el
servicio de Unidad
Mental



Inicio de la
impermeabilización
de la losa de la
entrada a almacén

Fuente: Infraestructura y tecnología

PROYECTO FORMULADO

Torre consulta externa, innovación e investigación y procesos administrativos



Proyecto incluido en el plan nacional de desarrollo “colombia potencia mundial de la vida”

Valor estimado **\$31 mil millones**

PROYECTO FORMULADO



LOGROS Y RETOS

#RendiciónDeCuentas2022
Confianza y Valor para su Vida



2do CONGRESO DE HUMANIZACIÓN USO DE LA INNOVACIÓN EN SALUD

Ponentes Nacionales e Internacionales

FECHA
21 - 22
Septiembre

LUGAR
CENTRO DE
CONVENCIONES
CASA DE LA MONEDA
Popayán - Cauca, Colombia.

Información: congresohumanizacion@hospitalsan jose.gov.co



A healthcare worker wearing a blue surgical cap with a colorful pattern, glasses, and a blue surgical mask is attending to a patient lying in a hospital bed. The patient is wearing a blue surgical mask and has medical equipment connected to them. The background shows a hospital room with various medical devices and equipment. The entire image has a blue tint.

¡Gracias!

#RendiciónDeCuentas2022
Confianza y Valor para su Vida

